

GELDREGEN: SCHWAMMSTADT-FÖRDERUNG DURCH BENE 2

Fr. Dr. Karin Gerner SenMVKU I A 2
Berliner Regenreihe #12, 01.02.2024

Senatsverwaltung
für Mobilität, Verkehr,
Klimaschutz und Umwelt

BERLIN

Senatsverwaltung
für Mobilität, Verkehr,
Klimaschutz und Umwelt

BERLIN

BENE 2

BERLINER PROGRAMM FÜR NACHHALTIGE ENTWICKLUNG

Kofinanziert von der
Europäischen Union

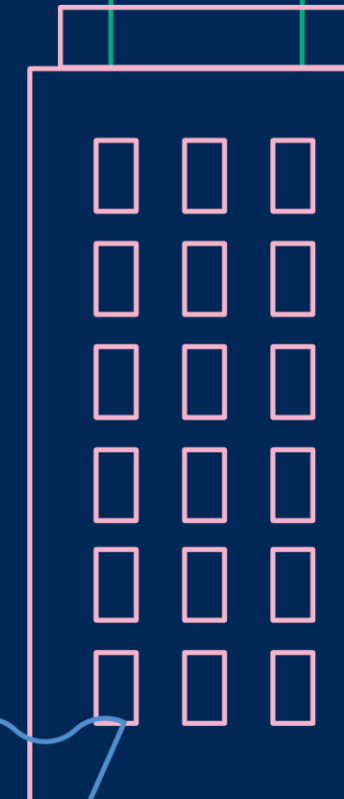

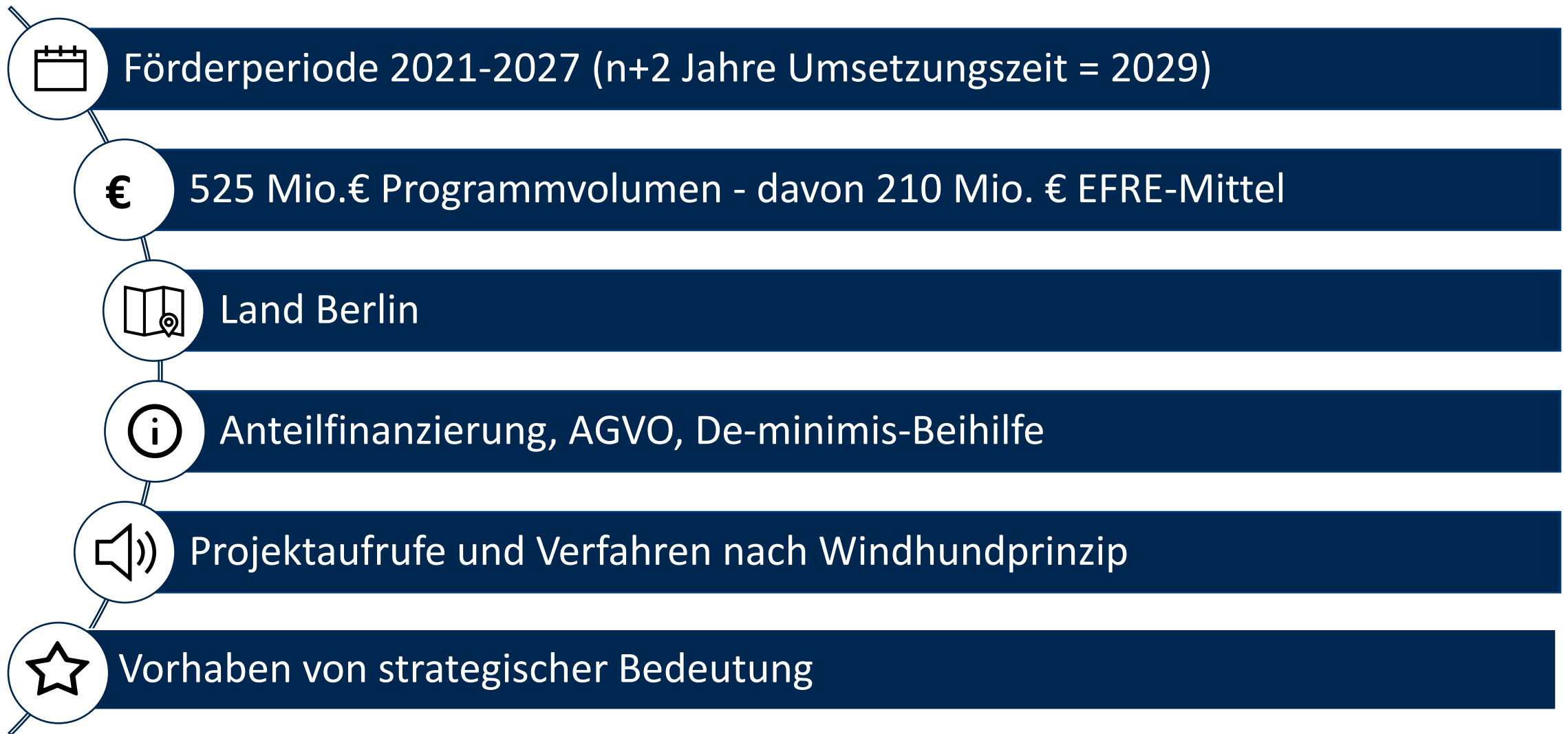

Rahmen der Förderung

EFRE Programm für Berlin 2021 – 2027

<https://www.berlin.de/sen/wirtschaft/gruenden-und-foerdern/europaeische-strukturfonds/efre-foerderperiode-2021-2027/>

Alle Informationen auf der BENE Homepage:

<https://www.berlin.de/sen/uvk/umwelt/foerderprogramme/bene/>

- Förderrichtlinie BENE 2
- Allgemeine und aktionsspezifische Projektauswahlkriterien
- Fördermerkkblätter
- Allgemeine und spezifische Aufrufe

6 Förderschwerpunkte in BENE 2

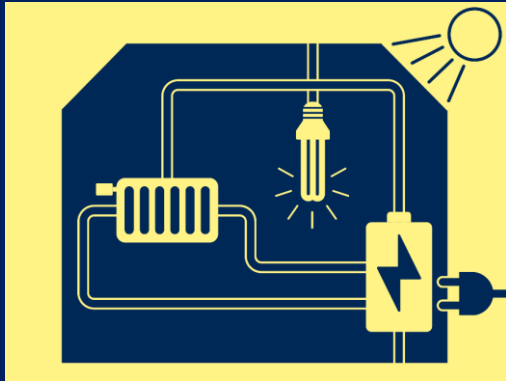

Energieeffizienz

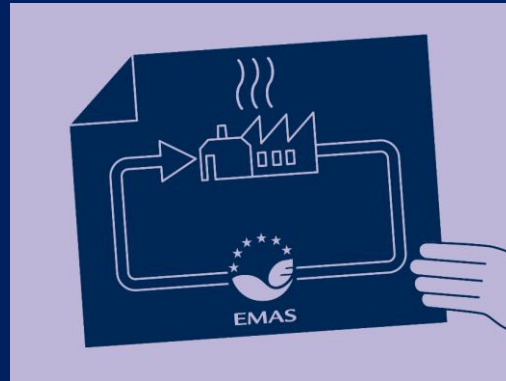

Umwelt – u.
Energiemanagement
systeme

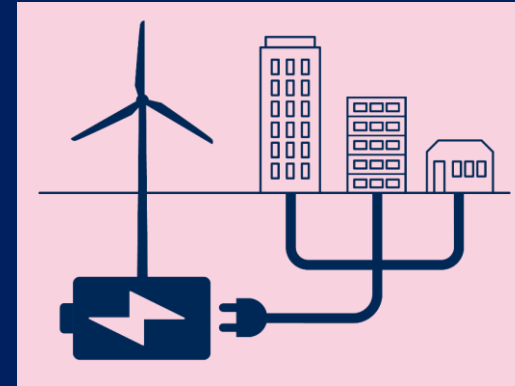

Intelligente
Energiesysteme, Netze
und Speichersysteme

Anpassung an den
Klimawandel

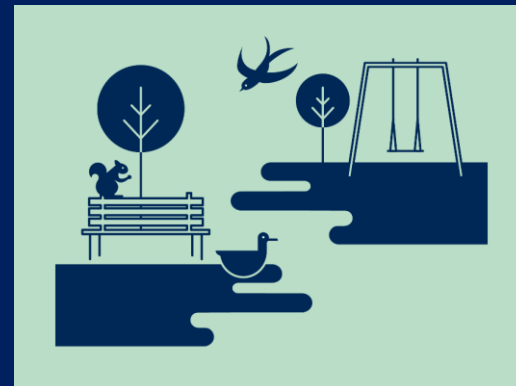

Stadtnatur und
Verringerung von
Umweltverschmutzung

Nachhaltige,
multimodale städt.
Mobilität

Mit dem Programmmanagement wurde die B.&S.U. mbH beauftragt.

B.&S.U. mbH Beratungs- und Service - Gesellschaft Umwelt mbH
Alexanderstraße 7
D-10178 Berlin

030 39042 46
info@bene-berlin.de

Ihr BENE-Team (SenMVKU, Gruppe 1 A 2)

Fr. Dr. Gerner

karin.gerner@senmvku.berlin.de

030 9025 2493

Fr. Jendralski

petra.jendralski@senmvku.berlin.de

030 9025 2408

Fr. Münster

amrei.muenster@senmvku.berlin.de

030 9025 2198

Fr. Dr. Kruppa

ines.kruppa@senmvku.berlin.de

030 9025 2224

Fr. Willsch

claudia.willsch@senmvku.berlin.de

030 9025 2023

Hr. Diehlmann

axel.diehlmann@senmvku.berlin.de

030 9025 2492

Fr. Pastoors

alexa.pastoors@senmvku.berlin.de

030 9025 2161

Fr. Kesenheimer

elisa.kesenheimer@senmvku.berlin.de

030 9025 2496

FÖRDERSCHWERPUNKT 4: ANPASSUNG AN DEN KLIMAWANDEL BENE 2

Fr. Alexa Pastoors SenMVKU I A 27
Berliner Regenreihe #12, 01.02.2024

Senatsverwaltung
für Mobilität, Verkehr,
Klimaschutz und Umwelt

BERLIN

Spezifisches Ziel im Berliner EFRE Programm

„Förderung der Anpassung an den Klimawandel und der Katastrophenprävention und der Katastrophenresilienz unter Berücksichtigung von ökosystembasierten Ansätzen“

Umsetzung des Schwammstadtkonzeptes als Teil der Anpassung an den Klimawandel und der Katastrophenvorsorge

Leitbild Hitzeangepasste Stadt und wassersensible Stadtentwicklung

Ziele

- Verdunstungskühlung über gut wasserversorgte Vegetation
- Minderung der Hitzebelastung
- Erhöhung der Frischluftproduktion
- Verbesserung der Gesundheit, der Lebens- und Aufenthaltsqualität in der Stadt
- Reduzierung von Gefahren durch Überflutungen und Rückstau im Falle von Starkregenereignissen

Grafik: Inga Bolik

Berlin setzt EFRE – und Landesmittel ein für: → BENE 2, ermöglicht damit die Konkretisierung von Strategien und Maßnahmen der Klimaanpassung in Projekten mit Vorbildfunktion und schafft die Voraussetzung für eine flächendeckende Umsetzung

Starkregen und Flutschäden: Berlin will „Schwammstadt“ werden

ARD ist Teil des deutschen öffentlich-rechtlichen Rundfunks.

Berlin will „Schwammstadt“ werden

Ansehen auf YouTube

Link kopieren

Foto: photothek

Urbaner Räume

Kommunale Prozesse

Bestand

Urbane Gewässer

Neubau

Gewerbegebiete

Urbane Gewässer

BLAU GRÜN STADT

BENE 2 Förderaufrufe zur Umsetzung des Schwammstadtkonzepts

- Aufruf 4.1 – 4.3**
- Sicherung und Schaffung klimatischer Entlastungsräume mit 20 Mio. EUR
 - Oberflächenumbau nach dem Prinzip der Schwammstadt mit 20 Mio. EUR
 - Projektbezogene Untersuchungen und Studien in Verbindung mit Investitionen zu entsprechenden Maßnahmen mit 2 Mio. EUR

Projektskizzen können bis Ende 2027 eingereicht werden

Investive Vorhaben > 200 T EUR förderfähiger Gesamtausgaben

Antragsberechtigt:

Hauptverwaltung, Bezirksverwaltungen und nachgeordnete Einrichtungen;

Körperschaften, Anstalten und Stiftungen des öffentlichen Rechts;

gemeinnützige, mildtätige und kirchliche Einrichtungen;

öffentliche Unternehmen und landeseigene Berliner Wohnungsbaugesellschaften

BENE 2 Förderaufrufe zur Umsetzung des Schwammstadtkonzepts

Aufruf 4.4 - Oberflächenumbau nach dem Prinzip der Schwammstadt
Projekte der Berliner Wirtschaft zur Regenwasserbewirtschaftung,
zur Entsiegelung und Begrünung gewerblich genutzter Standorte
mit 5 Mio. EUR

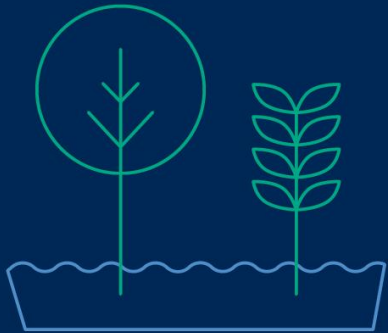

Projektskizzen können bis 31.03.2024 eingereicht werden

Investive Vorhaben > 200 T EUR förderfähiger Gesamtausgaben

Antragsberechtigt:

private Unternehmen sowie Unternehmenskooperationen mit Betriebsstätte oder Niederlassung in Berlin, so auch private Wohnungsbaugesellschaften

<https://www.berlin.de/sen/uvk/umwelt/foerderprogramme/bene/foerderperiode-2021-2027/foederschwerpunkte/anpassung-an-den-klimawandel/>

Was bedeutet „unter Berücksichtigung von ökosystembasierten Ansätzen“?

Nachhaltiges Regenwassermanagement und Anwendung naturbasierter Lösungen

BENE 2 zielt auf

- Versickerung, Verdunstung, bioklimatische Aspekte
- Temporäre Zwischenspeicherung, zeitverzögerte Rückführung in den Wasserkreislauf oder Nutzung des Regenwassers
- Entsiegelung und Wiederherstellung der Funktionsfähigkeit von Boden und Vegetation
- Wasserrückhalt und dadurch verringertes Risiko von Schäden durch Starkregen

Naturbasierte Lösungen im Zusammenhang mit urbaner, grünblauer Infrastruktur können z.B. sein:

- **Versickerungsmulden zur Versickerung und Verdunstung**
- **Rigolen zur Versickerung der Niederschlagsabflüsse**
- **Wasserdurchlässige Flächenbefestigung**
- **Entsiegelung**
- **Dach – und Fassadenbegrünung**
- **Wasserretentionsräume Kleingewässer**
- **Urban Wetlands**

Foto: Andreas (Franz Xaver) Süß

Qualitative Aspekte des nachhaltigen Regenwassermanagements:

- Anreicherung des Grundwassers
- Verbesserung des Mikroklimas durch Verdunstung
- Thermisches Wohlbefinden
- Nährstoffrückhalt und dadurch saubere Gewässer
- Weniger Überflutungen
- Versorgung des (Stadt) -grüns
- Ästhetischer Wert von Wasser in der Stadt/auf dem Betriebsgelände
- Imagegewinn

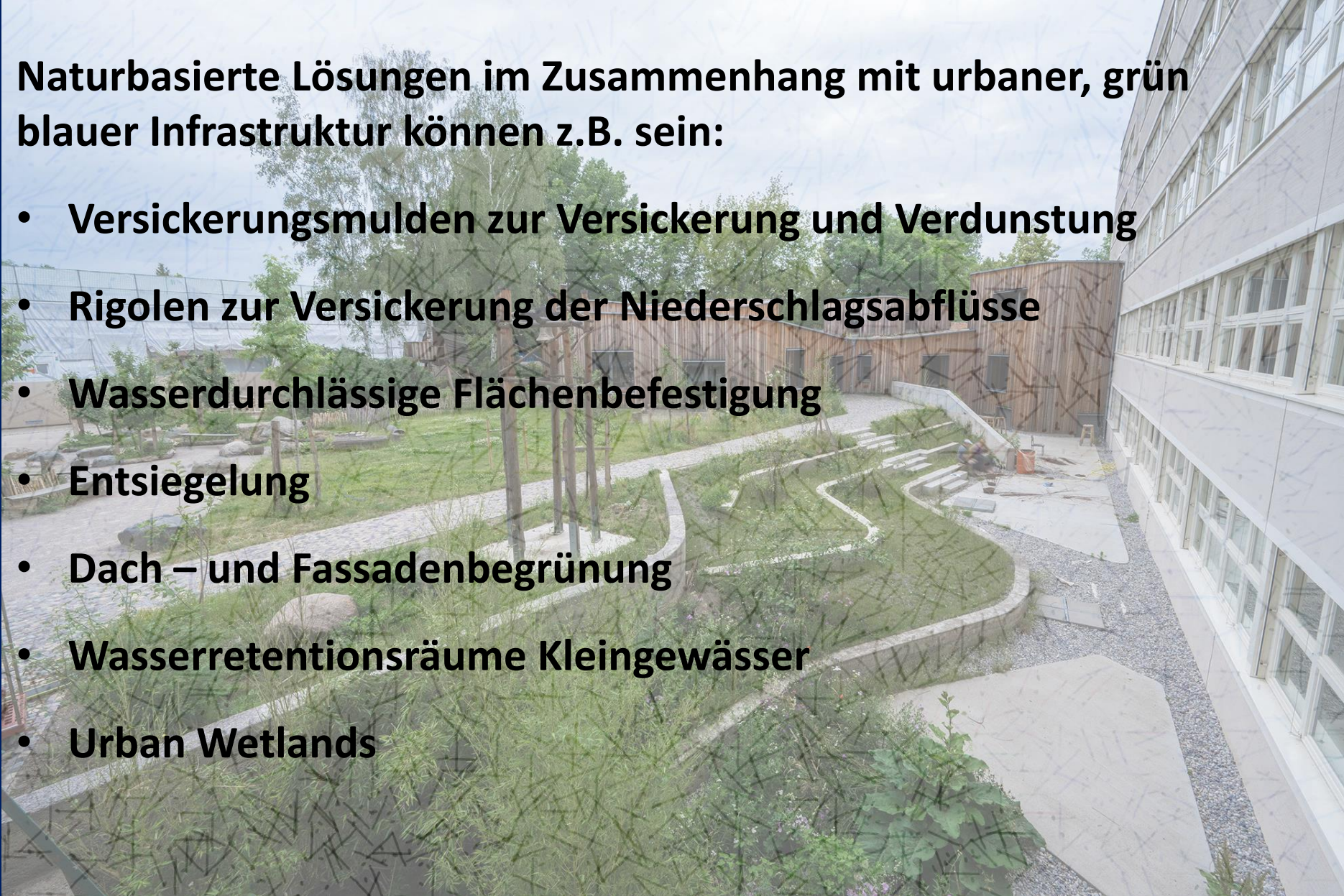
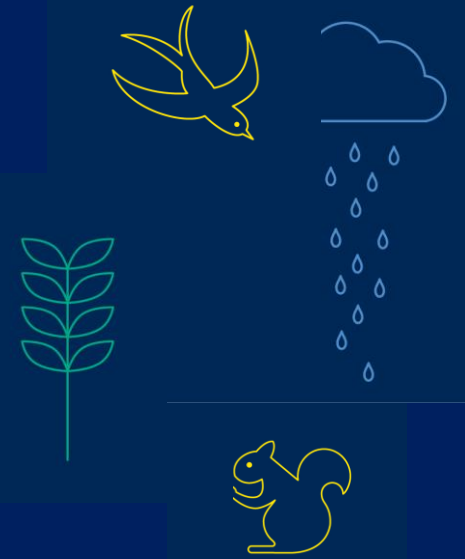

Quantitative Aspekte des nachhaltigen Regenwassermanagements

- Komplette Abkopplung von der Kanalisation führt zur Einsparung von Niederschlagswasserentgelt, was derzeit 1,81 EUR/qm*a ausmacht
- Bei Nutzung als Prozesswasser/zur Bewässerung - Einsparung bei Frischwasserkosten

ehemalige Solon
Firmenrepräsentanz
in Berlin Adlershof

© Andreas [FranzXaver] SoB

Versickerung über sichtbar gestaltete Rigolen.

Ökologischer Stadtplan

© Andreas [FranzXaver] SoB

Senatsverwaltung
für Mobilität, Verkehr,
Klimaschutz und Umwelt

BERLIN

Senatsverwaltung
für Mobilität, Verkehr,
Klimaschutz und Umwelt

BERLIN

BENE 2

BERLINER PROGRAMM FÜR NACHHALTIGE ENTWICKLUNG

Kofinanziert von der
Europäischen Union

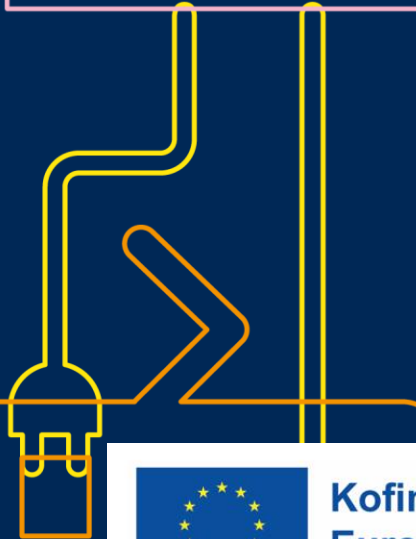

FÖRDERAUFRUF 4.4: SCHWAMMSTADTPRINZIP IN UNTERNEHMEN

Hr. André Butz, Geschäftsführer B&SU
Berliner Regenreihe #12, 01.02.2024

Senatsverwaltung
für Mobilität, Verkehr,
Klimaschutz und Umwelt

BERLIN

Fördermerkblatt und Aufruf

BENE 2 Fördermerkblatt FS 4

Wesentliche Grundlage für eine Förderung im Rahmen des Berliner Programms für Nachhaltige Entwicklung 2 (BENE 2) bildet die Förderrichtlinie vom 13. Juni 2023. → https://www.berlin.de/sen/uvk/_assets/umwelt/foerderprogramme/bene/foerderperiode-2021-2027/foerderbedingungen/ftl_bene2.pdf?ts=1686818506

BENE 2 gliedert sich in 6 Förderschwerpunkte, zu denen spezifische Fördermerkblätter erarbeitet wurden. Übergreifende Fördervoraussetzungen für alle Förderschwerpunkte sind zusammengefasst:

- a) in einem Merkblatt Allgemeine Hinweise (→ https://www.berlin.de/sen/uvk/_assets/umwelt/foerderprogramme/bene/foerderperiode-2021-2027/foerderbedingungen/hinweise.pdf?ts=1686818506)
- b) in einem zentralen Beihilfemerikblatt (→ https://www.berlin.de/sen/uvk/_assets/umwelt/foerderprogramme/bene/foerderperiode-2021-2027/foerderbedingungen/beihilfe.pdf?ts=1686818506)

Dieses Fördermerkblatt ergänzt die Förderrichtlinie hinsichtlich des Förderschwerpunktes 4 „Anpassung an den Klimawandel“ und stellt Ihnen detaillierte Informationen für eine erfolgreiche Antragstellung zur Verfügung.

Inhalt

1	Förderrichtlinie	2
1.1	Förderziele	2
1.2	Allgemeine Zielsetzung der Förderung und Rechtsgrundlage	2
1.3	Fördergegenstand und Ausschlüsse	2
1.4	Antragsberechtigte / Förderschwerpunktspezifische Beschränkungen	4
1.5	Beihilferechtliche Einordnung	5
1.6	Umfang und Höhe der Förderung	6
1.7	Förderfähige Ausgaben / Einzelansätze (Ausgabenarten)	7
2	Projekttablauf	10

 **Förderschwerpunkt 4: Anpassung an den Klimawandel**

Dies können z. B. Maßnahmen sein, die sich durch einen sehr hohen Anteil entsiegelter Freiflächen/zusätzlicher Grünflächen (auch Dach/Fassade) oder eine möglichst nutzbringende Verwendung des Regenwassers für die Bewässerung von Grünflächen oder Versorgung trockenfallender Gewässer auszeichnen. Hervorzuheben ist neben einer Verbesserung des Kleinklimas auch eine weitgehende Erhöhung des Flächenanteils zur Steigerung von Klimaresilienz und Biodiversität.

Bitte beachten Sie die Förderrichtlinie und das Fördermerkblatt zum Förderschwerpunkt 4 und darin insbesondere die Förderausschlüsse.

Budget

Das Gesamtvolumen der zur Verfügung stehenden Mittel für diesen Aufruf beträgt vorläufig 5 Mio. EURO. Es kann bei begründetem Bedarf im Laufe der Förderperiode angepasst werden.

Auswahlverfahren

Die eingereichten Projektskizzen werden in der Reihenfolge des Eingangs durch die B.&S.U. mbH geprüft. Bei Vorliegen der Förderfähigkeit wird in Abstimmung mit der Senatsverwaltung für Mobilität, Verkehr, Klimaschutz und Umwelt (Mittelgeber) umgehend zur formellen Antragstellung aufgefordert, so lange ausreichend Fördermittel zur Verfügung stehen.

Förderhöhe Teilnehmerkreis

Förderfähig sind:

Die Förderung richtet sich an private Unternehmen sowie Unternehmenskooperationen mit Betriebsstätte oder Niederlassung in Berlin.

Die Förderhöhe oder der Anteilfinanzier mit der Durchfi

Termine und Fristen

Projektskizzen können ab Veröffentlichung des Aufrufes bis zum 31.03.2024 eingereicht werden. Sofern absehbar ist, dass aufgrund hoher Nachfrage keine bzw. nur noch in geringem Umfang Mittel

TA_FS4_Unternehmen_20231017_fin.docx Stand: 11.10.2023 - 2 -

- Ergänzung zur Förderrichtlinie, die detaillierte Infos über eine erfolgreiche Antragstellung gibt
- Enthalten alle wichtigen Informationen
- zum Download bereitgestellt auf der BENE 2-Website

Die Förderung richtet sich an private Unternehmen sowie Unternehmenskooperationen mit Betriebsstätte oder Niederlassung in Berlin.

Fördergegenstand

- Nachhaltige Regenwasserbewirtschaftung
 - Abkopplung der Regenentwässerung von der Kanalisation
 - Sammlung, Speicherung, Verdunstung, Versickerung und Nutzung von Regenwasser (Zisternen, Mulden, Retentionsräume, Rigolen, Betriebswasser)
 - Kombination von Gebäude- und Flächenentwässerung und Bewässerung von Grünflächen
 - dezentrale Regenwasseraufbereitung / Pflanzenkläranlagen
 - Mehrfachnutzungen
 - Dach- und Fassadenbegrünungen (Verschattung)

Foto: Clara Stoll

Foto: Clara Stoll

Foto: Clara Stoll

Foto: Dr. Mady Olonscheck

Fördergegenstand

- Entsiegelung und Wiederherstellung der natürlichen Funktionsfähigkeit von Boden und Vegetation
- Mehrfachnutzung von Klimaanpassungsflächen zur Steigerung der Biodiversität und als Erholungsraum für die Öffentlichkeit

Foto: Clara Stoll

Foto: Clara Stoll

Foto: Clara Stoll

Fördersatz

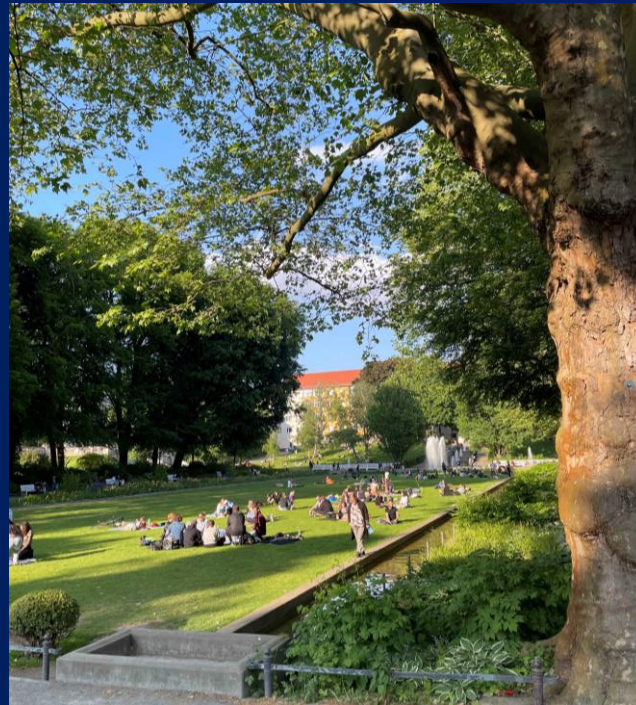
Der Fördersatz bemisst sich als Einzelfallentscheidung aus mehreren Faktoren, u.a.:

- Erfüllung der Indikatoren
- wirtschaftliche Vorteile durch das Vorhaben
- Verfügbarkeit von Eigenmitteln
- Beihilfefrei in der Regel bis zu 80%

Die Förderung erfolgt als Projektförderung und wird im Wege der Zuwendung als Anteilsfinanzierung ausgereicht.

Antragsberechtigte (i. d. R. beihilferelevant)	
Kleine Unternehmen	bis zu 90% je nach AGVO oder nach De-minimis; ggfs. auch höher (bspw. Art. 45 AGVO)
Mittlere Unternehmen	bis zu 80% je nach AGVO oder nach De-minimis; ggfs. auch höher
Große Unternehmen	bis zu 70% je nach AGVO oder nach De-minimis; ggfs. auch höher

<https://www.berlin.de/sen/uvk/umwelt/foerderprogramme/bene/foerderperiode-2021-2027/foederschwerpunkte/anpassung-an-den-klimawandel/>

Fördergegenstand

NICHT förderfähig:

- Investitionen zur Erfüllung gesetzlicher Verpflichtungen
- Maßnahmen an Neubauten
- Maßnahmen zur Erfüllung von Auflagen der Berliner Wasserbetriebe
- Maßnahmen, durch die wertvolle Biotope oder Arten beeinträchtigt oder zerstört werden

Einzelansätze (Ausgabenarten) und Förderfähigkeit	Investive Vorhaben
Personal	nein
Investitionen	ja
Sachausgaben	ja
Grunderwerb	nein

Quelle: <https://www.berlin.de/sen/uvk/umwelt/foerderprogramme/bene/foerderperiode-2021-2027/foederschwerpunkte/anpassung-an-den-klimawandel/>

Reginhard-Grundschule

Fotos: B&SU

Das in BENE geförderte Projekt umfasste folgende Maßnahmen:

- Entsiegelung
- Überarbeitung Rigole/
Entwässerungskonzept
- Grünflächenanlage
- Naturnahe Spiel- und
Bewegungsflächen
- Schulgarten

Freie Waldorfschule Prenzlauer Berg

Foto: Andreas Süß

Umgesetzte Maßnahmen:

- Extensive Dachbegrünung mit Regenwasserablauf und Drainagesystem
- Rigolen und Versickerungsmulden
- Intensive Bepflanzung
- Entsiegelung von 3200 m²

Senatsverwaltung
für Mobilität, Verkehr,
Klimaschutz und Umwelt

BERLIN

BENE 2

BERLINER PROGRAMM FÜR NACHHALTIGE ENTWICKLUNG

Kofinanziert von der
Europäischen Union

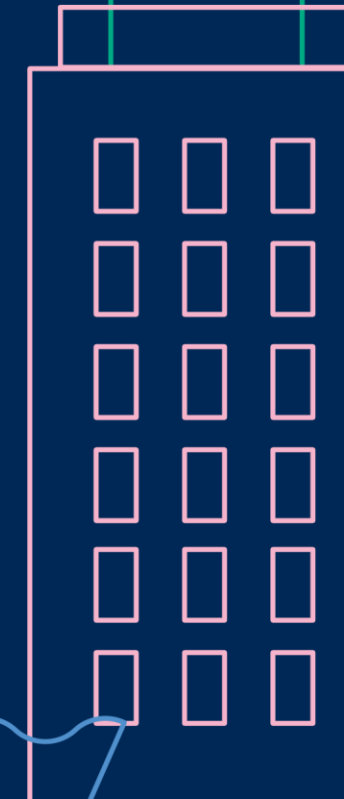

PROJEKTBEISPIELE UND EINFÜHRUNG IN DAS FÖRDERPORTAL

Fr. Clara Stoll, Projektmanagerin B&SU
Berliner Regenreihe #12, 01.02.2024

Senatsverwaltung
für Mobilität, Verkehr,
Klimaschutz und Umwelt

BERLIN

Eingereichte Projektbeispiele in BENE 2

- Extensive Dachbegrünung mit Regenwasserzisterne, Bewässerungssystem für Fassadenbegrünung, Rigolen und Versickerungsmulden
- Entsiegelung
- Nachbarschaftsübergreifendes Regenwassermanagement - lokale Sammlung von Niederschlägen
- Integrierte Projekte der Umgestaltung von Außenanlagen

Foto: Clara Stoll

Eingereichte Projektbeispiele in BENE 2

- Ab 240.000 € bis 3.500.000 € förderfähige Gesamtausgaben
- Antragsteller sind Unternehmen, Vereine, Stiftungen, Kirchengemeinden, Kita-Verbände, Körperschaften des öffentlichen Rechts, Bezirksämter, Senatsverwaltungen und Unternehmenskooperationen

Foto: Clara Stoll

Ablauf der Antragstellung

Ablauf der Förderung

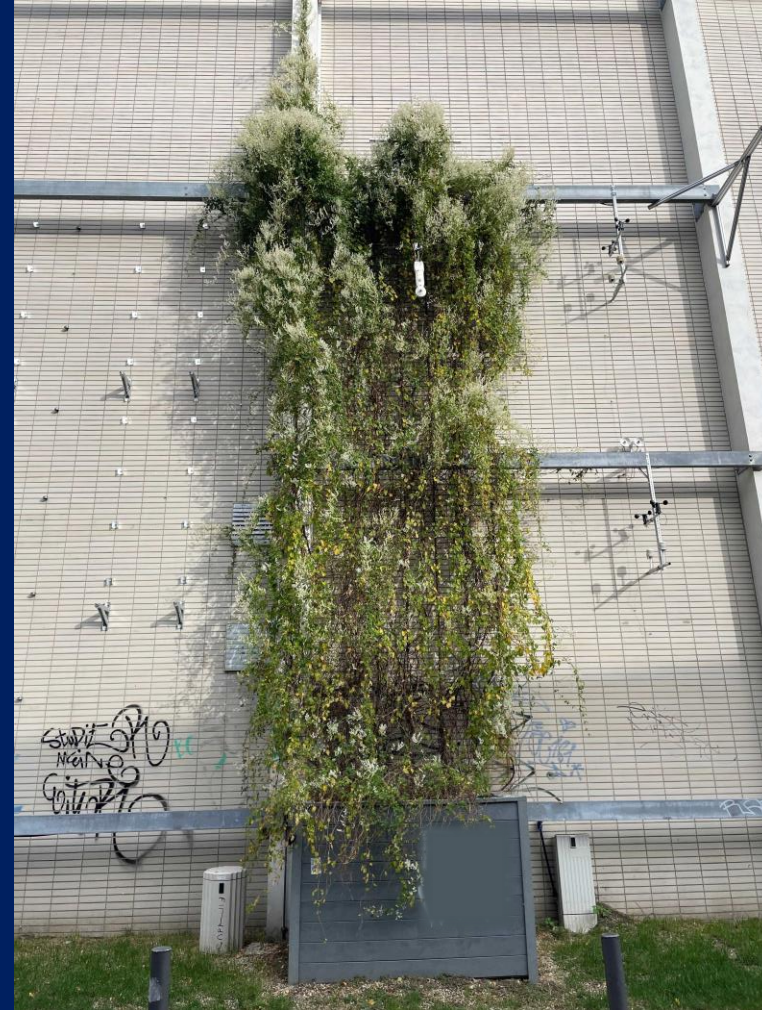
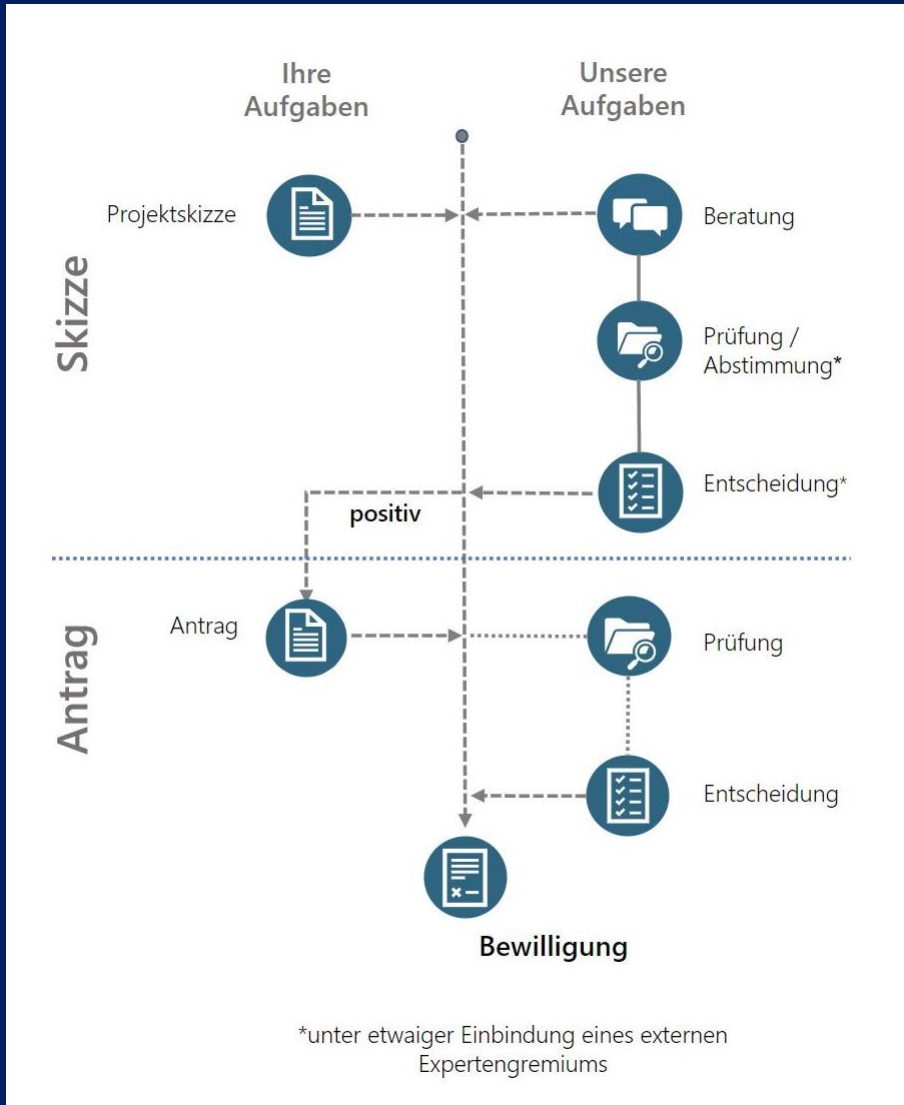
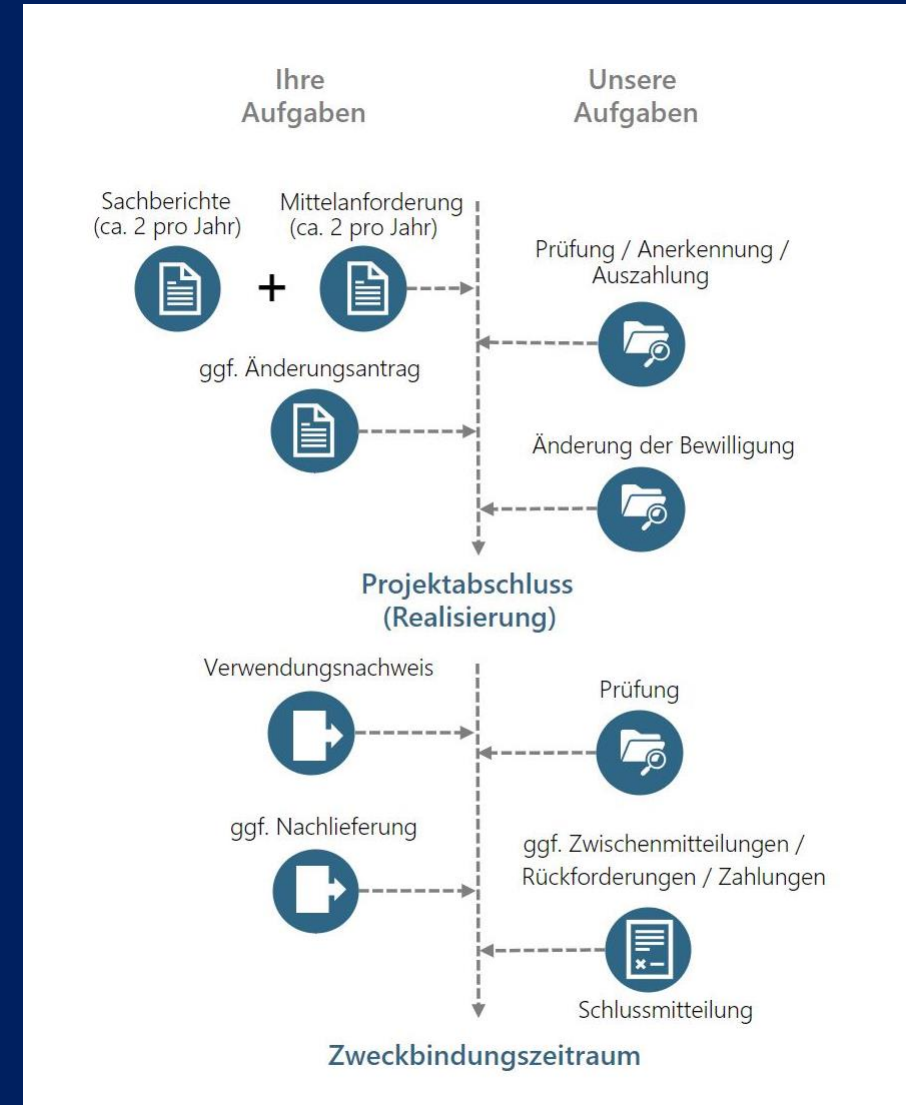

Das BENE 2-Förderportal

Der gesamte Prozess der Förderung (Skizze, Antrag, Mittelanforderungen, Verwendungsnachweis) erfolgt über das neue BENE 2-Förderportal. Dort können Sie sich registrieren und anschließend die Skizze anlegen.

Ein Benutzerhandbuch hilft Ihnen bei den einzelnen Schritten, Download:
https://www.berlin.de/sen/uvk/_assets/umwelt/foerderprogramme/bene/antragstellung/foemis-benutzerhandbuch-fuer-die-antragsteller.pdf?ts=1687163986

Weitere Informationen

- Mehr Informationen unter www.berlin.de/bene (oder „BENE 2 Berlin“ suchen)
- Für das Programmmanagement wurde die **B.&S.U. mbH** beauftragt.
B.&S.U. mbH Beratungs- und Service-Gesellschaft Umwelt mbH
Alexanderstraße 7
D-10178 Berlin
030 39042 33
info@bene-berlin.de
- Projektanträge werden über das **BENE 2 Förderportal** gestellt:
<https://bsu.antragsportal.foemis.de/Startpage.do>

B.&S.U.
BERATUNGS- UND SERVICE-
GESELLSCHAFT UMWELT mbH

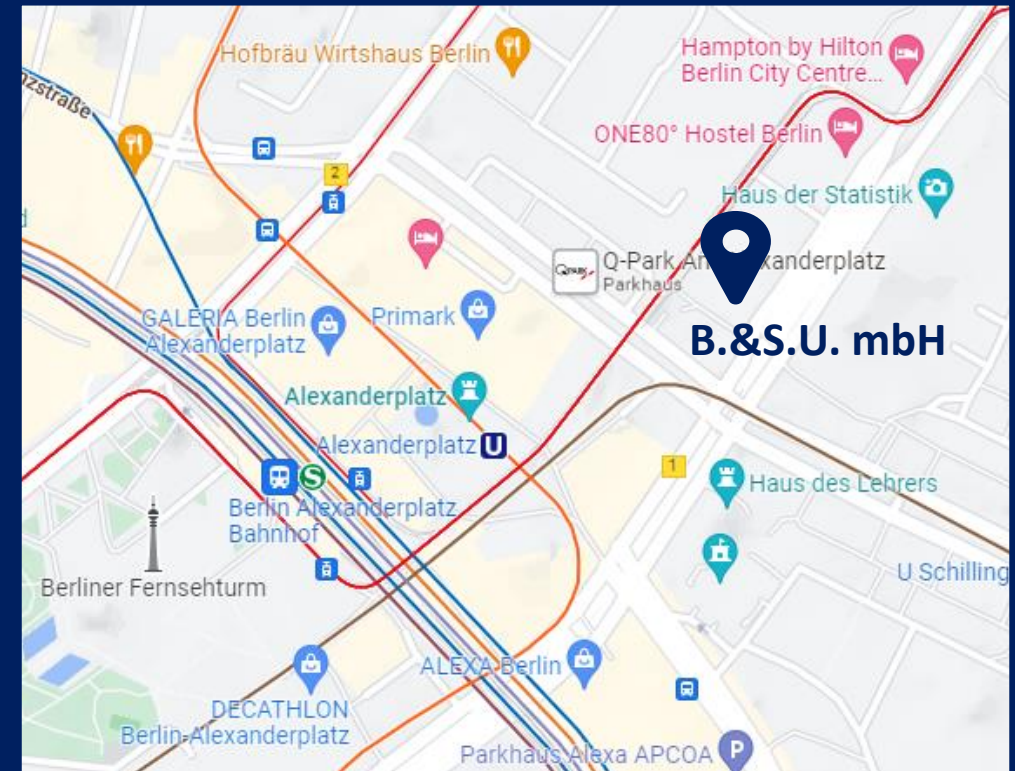

Das BENE 2-Förderportal

FÖMIS
ZUR STARTSEITE

 **Kofinanziert von der Europäischen Union**

BERLIN
Senatsverwaltung für Mobilität, Verkehr, Klimaschutz und Umwelt

B&S.U.
BERATUNGS- UND SERVICE-GESELLSCHAFT UMWELT mbH

BENE 2-Förderportal

Geben Sie Ihre **E-Mail Adresse** und Ihr **Passwort** ein, um sich am System anzumelden.

Sie benötigen Hilfe?
Unsere Hotline steht Ihnen Mo. bis Fr. von 9 bis 16 Uhr zur Verfügung:
Telefon: 030/39042-01
E-Mail: bene2-hotline@bsu-berlin.de

E-Mail:

Passwort:

[Anmelden](#) [Passwort vergessen?](#) [Registrieren](#)

Leborate GmbH | FÖMIS Version 2.71.1 (2.10.17 | 3.3.32) | Datum: 25.01.2024 13:55:47 | 83 ms | [Impressum](#) | [Datenschutz](#)

Senatsverwaltung
für Mobilität, Verkehr,
Klimaschutz und Umwelt

BERLIN

BENE 2

BERLINER PROGRAMM FÜR NACHHALTIGE ENTWICKLUNG

Kofinanziert von der
Europäischen Union

Das BENE 2-Förderportal

cs FOMIS für Antragsteller x +

https://bsu.antragsportal.foemis.de/Registrierung.do

Registrierung

Bitte tragen Sie Ihre E-Mail-Adresse und Ihren Namen ein. Nach Klick auf den Button "Registrieren" erhalten Sie eine E-Mail mit Informationen zur Aktivierung Ihres Zugangs.

E-Mail*

Anrede* **Vorname*** **Name***

Bitte wählen:

* Pflichtfelder

deborate GmbH | FÖMIS Version 2.71.1 (2.10.17 | 3.3.32) | Datum: 25.01.2024 14:38:49 | 106 ms | Impressum | Datenschutz

Das BENE 2-Förderportal

Das BENE 2-Förderportal

Hallo Clara S

Neue Förderung beantragen

Allgemeine Angaben

Bitte vergeben Sie für Ihre eigene Dokumentation einen Projektnamen.

Projektname*

Projektbeschreibung (optional)

Förderprogramm

Wählen Sie das Förderprogramm. Das festgelegte Förderprogramm kann im laufenden Förderprojekt nicht mehr verändert werden.

Förderprogramm*

Förderschwerpunkt*

Speichern **Abbrechen**

* Pflichtfelder

Status
en" an.
Ze

Das BENE 2-Förderportal

FÖMIS
ZUR STARTSEITE

Hallo Clara Stoll

Projektübersicht

Neue Förderung beantragen

Kennzeichen: 2050-B4 **Projektname:** Testprojekt RWA **Förderprogramm:** Berliner Programm für nachhaltige Entwicklung (BENE 2)

Übersicht Förderantrag

Gesamtstatus: Entwurf

Status Antrag:

bewilligt am:

Bewilligung von:

bis:

bewilligte Zuwendung:

Verwendungsnachweis vom:

Status:

Fristende:

Postfach

Keine Daten vorhanden

Alle Nachrichten

Aufgaben

Fällig am	Aufgabenbezeichnung
Keine Daten vorhanden	

Alle Aufgaben

Nächste Aktionen

Als nächstes können Sie die folgenden Aktionen durchführen.

Projektskizze bearbeiten

Sonstige Aktionen

Dokumentenverwaltung

Entwurf löschen

Das BENE 2-Förderportal

Kennzeichen: 2050-B4 **Projektname:** Testprojekt RWA **Förderprogramm:** Berliner Programm für nachhaltige Entwicklung (BENE 2)

Projektskizze Anlagen zum Projekt Einreichung

Projektskizze - bearbeiten

Vor der Antragstellung ist die Abgabe einer Projektskizze notwendig. Bitte beantworten Sie die Fragen stichpunktartig. Sie können das Formular jederzeit zwischenspeichern und später weiter bearbeiten. Die fertige Projektskizze können Sie im Reiter "Einreichung" einreichen.

Förderschwerpunkt: **4. Anpassung an den Klimawandel, Maßnahmen der Risikoprävention und der Verbesserung der Katastrophenresilienz**

Antragsteller/in und Ort der Umsetzung

Name/Einrichtung*

Straße* **Hausnr.*** **PLZ*** **Ort***

Ansprechpartner/in* **Telefon*** **E-Mail***

Ort der Umsetzung, falls abweichend

Angaben zum geplanten Projekt

Kurzfassung zum Projektinhalt und Ziel (max. 350 Zeichen)*

Das BENE 2-Förderportal

Hallo Clara Stoll

Kennzeichen: 2050-B4 **Projektname:** Testprojekt RWA **Förderprogramm:** Berliner Programm für nachhaltige Entwicklung (BENE 2)

Projektskizze **Anlagen zum Projekt** Einreichung

Anlagen zum Projekt - bearbeiten

Neue Anlage

Um eine neue Anlage hochzuladen, wählen Sie bitte eine Datei aus und füllen die weiteren Datenfelder aus. Durch Speichern wird die Anlage in der Anlagenliste hinzugefügt.
Erlaubt sind folgende Dateiformate: .pdf, .jpg, .jpeg, .png, .doc, .docx, .xls, .xlsx, .csv, .zip

Datei

Bitte eine Datei hier ablegen oder klicken, um eine Datei auszuwählen (max. 15.0 MB).

Bezeichnung

Beschreibung

Download	Bezeichnung	Beschreibung
Keine Daten vorhanden		

Das BENE 2-Förderportal

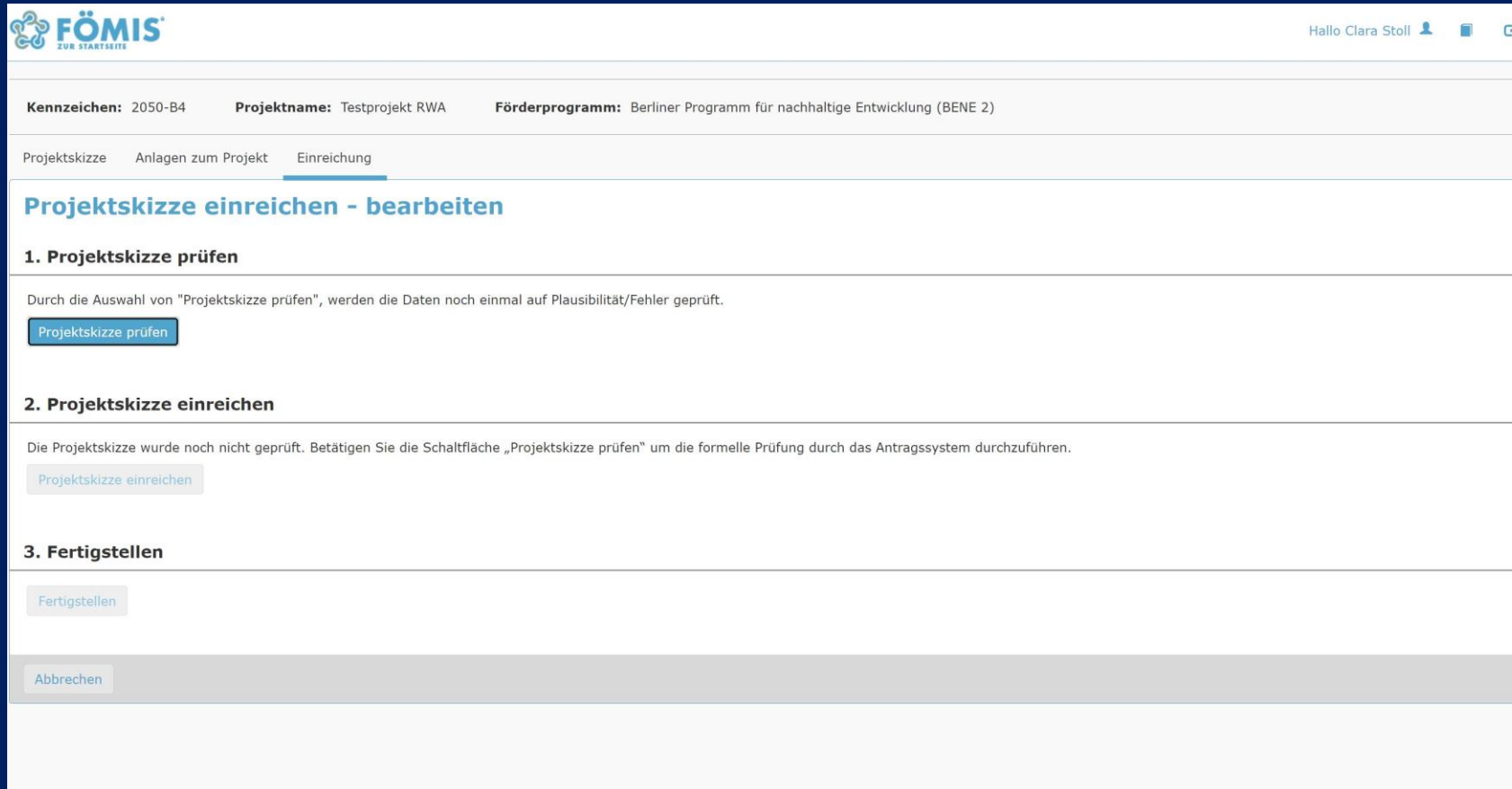

- 1. Projektskizze prüfen**

Durch die Auswahl von "Projektskizze prüfen", werden die Daten noch einmal auf Plausibilität/Fehler geprüft.

[Projektskizze prüfen](#)
- 2. Projektskizze einreichen**

Die Projektskizze wurde noch nicht geprüft. Betätigen Sie die Schaltfläche „Projektskizze prüfen“ um die formelle Prüfung durch das Antragssystem durchzuführen.

[Projektskizze einreichen](#)
- 3. Fertigstellen**

[Fertigstellen](#)

At the bottom of the main content area, there is an [Abbrechen](#) button.

Das BENE 2-Förderportal

FÖMIS
ZUR STARTSEITE

Hallo Clara Stoll

Projektübersicht

Neue Förderung beantragen

Kennzeichen: 2050-B4 **Projektname:** Testprojekt RWA **Förderprogramm:** Berliner Programm für nachhaltige Entwicklung (BENE 2)

Übersicht Förderantrag

Gesamtstatus: Entwurf

Status Antrag:

bewilligt am:

Bewilligung von:

bis:

bewilligte Zuwendung:

Verwendungsnachweis vom:

Status:

Fristende:

Postfach

Keine Daten vorhanden

Alle Nachrichten

Aufgaben

Fällig am	Aufgabenbezeichnung
Keine Daten vorhanden	

Alle Aufgaben

Nächste Aktionen

Als nächstes können Sie die folgenden Aktionen durchführen.

Projektskizze bearbeiten

Sonstige Aktionen

Dokumentenverwaltung

Entwurf löschen

Senatsverwaltung
für Mobilität, Verkehr,
Klimaschutz und Umwelt

BERLIN

BENE 2

BERLINER PROGRAMM FÜR NACHHALTIGE ENTWICKLUNG

Kofinanziert von der
Europäischen Union

